

Prises de vue des photographies (Décembre 2016)



Photo 1 : extrémité de la voie de la ZAE des Ajoncs Est

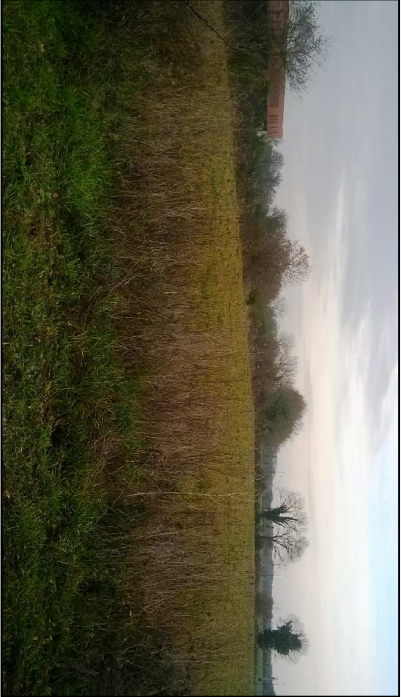

Photo 2 : terrain "TRIVALS"



Photo 3 : parcelle existante



Photo 4 : rue José Calatayud



Photo 6 : rue José Calatayud-Usine Sepro Robotique

COMMUNE DE LA FERRIERE

PAE Les ajoncs Est-Extension de voie

Annexe 3a : photographies de l'environnement proche

Date : Décembre 2016



33 rue de l'Atlantique - CS 80 206 - 85005 LA ROCHE SUR YON CEDEX  
Tél. : 02 51 44 90 00 - Fax : 02 51 62 36 73 - E-mail : contact@spl-services-vendee.fr  
SPL au capital de 225 000 € - RCS La Roche 788 779 502 8

Bureau d'étude S.A.E.T.  
33, Bd Don Quichotte - 85000 LA ROCHE SUR YON  
Tél. 02 51 62 61 76 - E-Mail: saet-85@wanadoo.fr

